Automarkt Trier
Martinerfeld 30a, 54294 Trier
Tel.: +49 (0) 176 55 22 57 61, E-Mail: automarkttrier@gmail.com, Web: https://autohaus-carburg.de

Stand: 23.11.2026 22:21

Opel Zafira C Tourer Edition.AHK!7 Sitzer!Klima!



Nr.: 56698205962848

2.299,00 €

(inkl.19% MwSt.)

Technische Daten

Marke:	Opel
Modell:	Zafira
Kategorie:	Van/Kleinbus
Fahrzeugart:	Gebrauchtfahrzeug
EZ:	03 / 2013
Hubraum:	1598 cm³
Leistung:	110kW (150 PS)
Kraftstoff:	Erdgas CNG)
Airbag:	Front-, Seiten- und weitere Airbags
Pannenservice:	Pannenkit
Klimatisierung:	Klimaanlage
Tagfahrlicht:	Tagfahrlicht
Getriebe:	Schaltgetriebe
Farbe:	Gelb
Herstellerfarbe:	HELLELFENBEIN/LIGHT IVORY
Innenraumfarbe:	Schwarz
Innenraumstoff:	Vollleder
Kilometerstand:	244.756 km
Anzahl der Türen:	4/5
Parkassistent:	Vorne, Hinten
Tempomat:	Tempomat
Serie:	Family
Fahrzeughalter:	3
Anzahl der Sitze:	7
HSN / TSN:	0035 / ATJ

Ausstattung

Taxi, Leichtmetallfelgen, Zentralverriegelung, Elektr. Fensterheber, Elektrische Wegfahrsperre, Servolenkung, Antiblockiersystem (ABS), Elektronisches Stabilitätsprogramm (ESP), Regensensor, Elektr. Seitenspiegel, Bluetooth, Bordcomputer, CD-Spieler, Freisprecheinrichtung, Multifunktionslenkrad, Isofix (Kindersitzbefestigung), Lichtsensor, Nebelscheinwerfer, Traktionskontrolle (ASR), Nichtraucher-Fahrzeug, Dachreling, Notbremsassistent, Alarmanlage, Armlehne, Lederlenkrad, Sprachsteuerung, Winterreifen, Blendfreies Fernlicht, Scheinwerferreinigung, Innenspiegelautom. abblendend, Geschwindigkeitsbegrenzer, Fernlichtassistent

Beschreibung

Herzlich Willkommen bei Automarkt Trier!

Verkauft wird ein schöner Opel Zafira Tourer Edition, welcher sich optisch als auch technisch in einem guten Zustand befindet.Hierbei handelt es sich um ein ehemaliges Taxi, bei dem die Servolenkung aus uns nicht bekannten Gründen nicht funktioniert.

Unsere Serviceleistungen:

- **Inzahlungnahme des alten PKW möglich**
- **Lieferung innerhalb Deutschland nach Absprache**
- **Überführungskennzeichen und Zollkennzeichen zur sofortigen PKW-Mitnahme möglich**
- **Garantie gegen Aufpreis verhandelbar**
- **Finanzierung zu top Konditionen**

Unser kompetentes Team steht Ihnen gerne zur Seite und hilft Ihnen dabei, Ihr Traumauto besser kennenzulernen. Auf Anfrage senden wir Ihnen gerne alle Details der Serien- und Sonderausstattungen dieses Fahrzeuges zu. Das Traumauto noch nicht gefunden? Schauen Sie doch einfach in unserem Bestand nach. Sie sind der Meinung, dieser Wagen muss Ihnen gehören? Vereinbaren Sie heute noch einen Termin für die Probefahrt.

Unsere Öffnungszeiten:
Montag bis Freitag: 09:00 Uhr - 18:00 Uhr. Samstag: 10:00 Uhr - 14:00 Uhr.

Gerne können Sie uns unter dieser Nummer anrufen: 0176 55 22 57 61.

Irrtümer, Tippfehler sowie Zwischenverkauf vorbehalten.

Sonderausstattung:
Ergonomiesitz vorn links/rechts, Sitz-Funktions-Paket Fahrer, Sitz vorn links höhenverstellbar, Sitzneigungsverstellung vorn links, Lendenwirbelstütze Sitz vorn links, elektr. verstellbar, Sitzbezug / Polsterung: Stoff Lace / Atlantis, Ergonomiesitz vorn links, Gepäckraumbodenmatte zusätzlich, Parkpilotsystem vorn und hinten, Raucher-Paket, Sicht-Paket, Einschaltautomatik für Fahrlicht, Innenspiegel mit Abblendautomatik, Sitzausstattung: 7-Sitzer, Warnanlage für Sicherheitsgurte hinten, 3.Sitzreihe, Vorrüstung Mobiltelefon/Handy mit Bluetooth-Schnittstelle, Wärmeschutzverglasung hinten abgedunkelt (Solar-Protect)

Weitere Ausstattung:
3. Bremsleuchte, Airbag Beifahrerseite abschaltbar, Airbag Fahrer-/Beifahrerseite, Aktive Kopfstützen vorn, Ambiente-Beleuchtung Dachhimmel, Audiosystem CD 300 MP3 (Radio/CD-Player MP3-fähig), Audiobedienung am Lenkrad, Triple-Info-System, Außenspiegel elektr. verstell- und heizbar, Außenspiegel Wagenfarbe, Dachantenne, Dachreling schwarz, ecoFLEX-Paket, Elektron. Traktionskontrolle, Fensterheber elektrisch vorn + hinten, Feststellbremse manuell, Audiobedienung am Lenkrad, Heckscheibenwischer, Isofix-Aufnahmen für Kindersitz an Rücksitz, Karosserie: 5-türig, Kopf-Airbag-System, Kopfstützen hinten (3-fach), Ladekantenschutz (Chrom / Edelstahl), Laderaumabdeckung, Lenksäule (Lenkrad) verstellbar, Leseleuchten im Fond, Leseleuchten vorn (2), Leuchtweitenregelung, Motor 1,6 Ltr. - 110 kW Turbo (CNG), Nebelschlussleuchte, Reifen 225/50 R17 ..V, Reifen-Reparaturkit, Rücksitzlehne geteilt (35:30:35), Schadstoffarm nach Abgasnorm Euro 5, Seitenairbag vorn, Sitz vorn links höhenverstellbar, Sonnenblenden mit Spiegel (beleuchtet), Stahlfelgen 7x17 (Design- / Strukturrad), Steckdose (12V-Anschluß) im Koffer-/Laderaum, Steckdose (12V-Anschluß) in Mittelkonsole, Türgriffe außen Wagenfarbe, Vorrüstung Sicherheitsnetz hinter Vordersitze, Warnanlage für Sicherheitsgurte hinten, Wärmeschutzverglasung

Automarkt Trier
Martinerfeld 30a, 54294 Trier
Tel.: +49 (0) 176 55 22 57 61, E-Mail: automarkttrier@gmail.com, Web: https://autohaus-carburg.de

Stand: 23.11.2026 22:21

Weitere Fahrzeugbilder

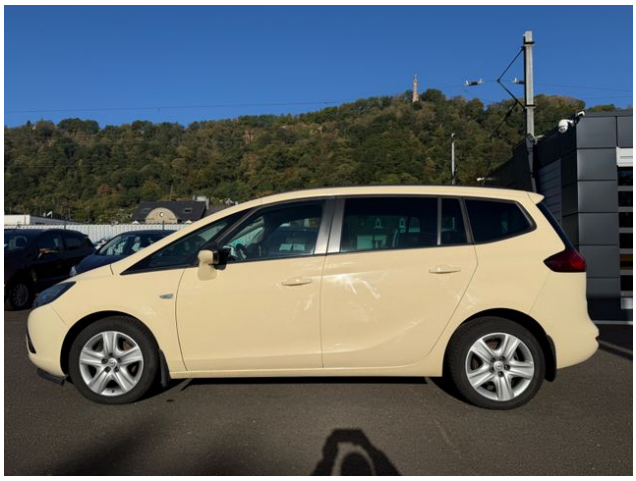







Automarkt Trier
Martinerfeld 30a, 54294 Trier
Tel.: +49 (0) 176 55 22 57 61, E-Mail: automarkttrier@gmail.com, Web: https://autohaus-carburg.de

Stand: 23.11.2026 22:21
















ISOFIX
ISOFIX




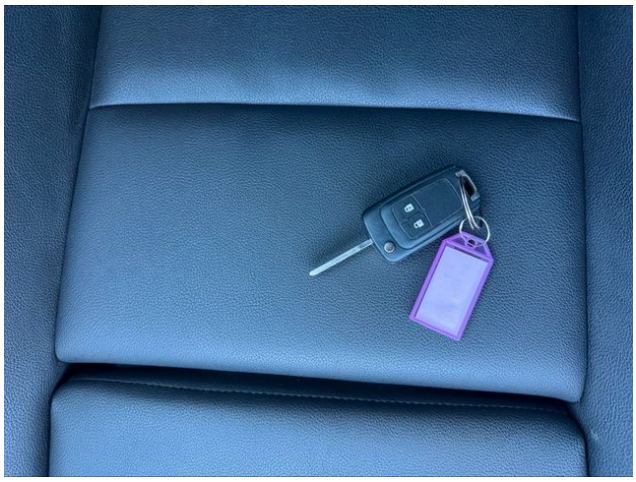

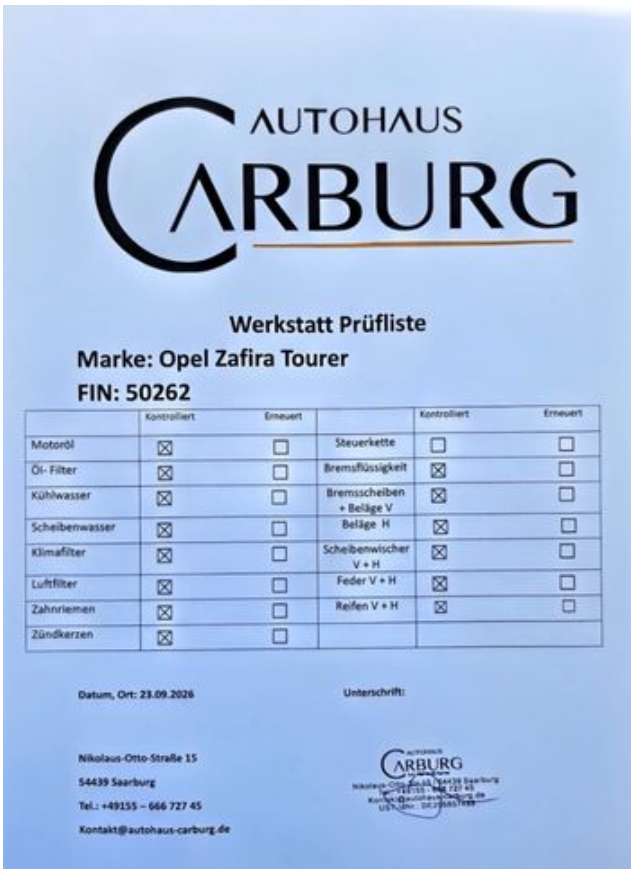

AUTOHAUS CARBURG

Werkstatt Prüfliste

Marke: Opel Zafira Tourer

FIN: 50262

	Kontrolliert	Erneuert		Kontrolliert	Erneuert
Motoröl	☒	☐	Steuerkette	☐	☐
Öl- Filter	☒	☐	Bremsflüssigkeit	☒	☐
Kühlwasser	☒	☐	Bremsscheiben + Beläge V	☒	☐
Scheibenwasser	☒	☐	Beläge H	☒	☐
Klimafilter	☒	☐	Scheibenwischer V + H	☒	☐
Luftfilter	☒	☐	Feder V + H	☒	☐
Zahnriemen	☒	☐	Reifen V + H	☒	☐
Zündkerzen	☒	☐			

Datum, Ort: 23.09.2026

Unterschrift:

Nikolaus-Otto-Straße 15
54439 Saarburg
Tel.: +49155 – 666 727 45
Kontakt@autohaus-carburg.de






Automarkt Trier
Wir kaufen Ihr Auto!
Top Preise - Faire Beratung
Tel.+49 176 55 22 57 61
automarkttrier@gmail.com

Automarkt Trier
Martinerfeld 30a, 54294 Trier
Tel.: +49 (0) 176 55 22 57 61, E-Mail: automarkttrier@gmail.com, Web: https://autohaus-carburg.de

Stand: 23.11.2026 22:21

Ansprechpartner für dieses Fahrzeug



Inhaber
Ramzi El Asmar
Tel.: +49 (0) 176 55 22 57 61
E-Mail.:
automarkttrier@gmail.com