Automarkt Trier
Martinerfeld 30a, 54294 Trier
Tel.: +49 (0) 176 55 22 57 61, E-Mail: automarkttrier@gmail.com, Web: https://autohaus-carburg.de

Stand: 23.11.2026 08:43

Jaguar E-Pace R-Dynamic AWD! Head-Up Display!



Nr.: 52796982691648

18.499,00 €

(inkl.19% MwSt.)

Technische Daten

Marke:	Jaguar
Modell:	E-Pace
Kategorie:	SUV/Geländewagen/Pickup
Fahrzeugart:	Gebrauchtfahrzeug
EZ:	03 / 2018
Hubraum:	1998 cm³
Leistung:	183kW (249 PS)
Kraftstoff:	Benzin
Airbag:	Front-, Seiten- und weitere Airbags
Biegelicht:	Adaptives Kurvenlicht
Pannenservice:	Pannenkit
Klimatisierung:	2-Zonen-Klimaautomatik
Tagfahrlicht:	LED-Tagfahrlicht
Scheinwerfertyp:	LED-Scheinwerfer
HU:	08 / 2027
Getriebe:	Automatik
Farbe:	Schwarz
Herstellerfarbe:	Farallon Pearl Black
Innenraumfarbe:	Schwarz
Innenraumstoff:	Vollleder
Kilometerstand:	105.879 km
Anzahl der Türen:	4/5
Parkassistent:	Vorne, Hinten, Kamera, Selbstlenkende Systeme
Tempomat:	Abstandstempomat
Serie:	Smartphone-Paket
Preisbewertung:	Guter Preis
Fahrzeughalter:	2
Anzahl der Sitze:	5

Ausstattung

Metallic, Schiebedach, Leichtmetallfelgen, Zentralverriegelung, Elektr. Fensterheber, Elektrische Wegfahrsperre, Servolenkung, Antiblockiersystem (ABS), Elektronisches Stabilitätsprogramm (ESP), Navigationssystem, Sitzheizung, Partikelfilter, Garantie, Regensensor, Panorama-Dach, Sportsitze, Elektr. Seitenspiegel, Sportfahrwerk, Bluetooth, Bordcomputer, CD-Spieler, Elektr. Sitzeinstellung, Head-Up Display, Freisprecheinrichtung, Multifunktionslenkrad, Skisack, Isofix (Kindersitzbefestigung), Lichtsensor, Nebelscheinwerfer, Traktionskontrolle (ASR), Nichtraucher-Fahrzeug,

Start/Stopp-Automatik, Dachreling, Spurhalteassistent, Notbremsassistent, Schlüssellose Zentralverriegelung, Totwinkel-Assistent, Alarmanlage, Armlehne, Beheizbare Frontscheibe, Beheizbares Lenkrad, Berganfahrassistent, Elektr. Heckklappe, Lederlenkrad, Lordosenstütze, Müdigkeitswarner, Nachtsicht-Assistent, Notrufsystem, Reifendruckkontrolle, Schaltwippen, Soundsystem, Sprachsteuerung, Touchscreen, USB, Verkehrszeichenerkennung, Allwetterreifen, Blendfreies Fernlicht, Winterpaket, Abstandswarner, Ambiente-Beleuchtung, Android Auto, Isofix Beifahrersitz, Innenspiegelautom. abblendend, Gepäckraumabtrennung, Geschwindigkeitsbegrenzer, Fernlichtassistent

Beschreibung

Herzlich Willkommen bei Automarkt Trier!

Verkauft wird ein schöner Jaguar E-Pace R-Dynamic, welcher sich optisch als auch technisch in einem sehr guten Zustand befindet.

Unsere Serviceleistungen:

• Inzahlungnahme des alten PKW möglich
• Lieferung innerhalb Deutschland nach Absprache
• Überführungskennzeichen und Zollkennzeichen zur sofortigen PKW-Mitnahme möglich
• Garantie gegen Aufpreis verhandelbar
• Finanzierung zu top Konditionen

Unser kompetentes Team steht Ihnen gerne zur Seite und hilft Ihnen dabei, Ihr Traumauto besser kennenzulernen. Auf Anfrage senden wir Ihnen gerne alle Details der Serien- und Sonderausstattungen dieses Fahrzeuges zu. Das Traumauto noch nicht gefunden? Schauen Sie doch einfach in unserem Bestand nach. Sie sind der Meinung, dieser Wagen muss Ihnen gehören? Vereinbaren Sie heute noch einen Termin für die Probefahrt.

Unsere Öffnungszeiten:
Montag bis Freitag: 09:00 Uhr - 18:00 Uhr. Samstag: 10:00 Uhr - 14:00 Uhr.

Gerne können Sie uns unter dieser Nummer anrufen: 0176 55 22 57 61.

Irrtümer, Tippfehler sowie Zwischenverkauf vorbehalten.

Sonderausstattung:
3 USB-Anschlüsse zusätzlich, Ambiente Interieurbeleuchtung, konfigurierbar, Ausstattungs-Paket: Black Pack Exterieur, Bremssättel Rot lackiert, Dachreling schwarz, Diebstahlsicherung für Räder (Felgenschlösser), Frontscheibe infrarot-reflektierend, Fußmatten Premium, Head-up-Display, Instrumentenanzeige TFT-Infodisplay HD, LM-Felgen 8x19 (5-Speichen, Satin Dark Grey / Style 5049), Matrix-LED-Scheinwerfer mit LED-Signatur, Metallic-Lackierung Premium, Panoramadach (Glas), Seitenscheiben hinten und Heckscheibe abgedunkelt, Sitze vorn elektr. verstellbar (14-Wege, mit Memory) inkl. Sitzheizung

Weitere Ausstattung:
Airbag Fahrer-/Beifahrerseite, Antriebsart: Allradantrieb, Audiosystem Meridian 380 Watt Premium-Klangsystem (CD/DVD), Außenspiegel elektr. verstell-, heiz- und anklappbar, mit Abblendautomatik, Memoryfunktion und Umfeldleuchte, Außenspiegel mit Warnsystem Totwinkel, Bluetooth-Schnittstelle, Bremsassistent, Dachhimmel Morzine in Ebony, Design- und Ausstattungslinie R-Dynamic, Edelstahlpedale, Einschaltautomatik für Fahrlicht / Lichtsensor, Einstiegsblenden (Edelstahl) mit Schriftzug, Elektr. Bremskraftverteilung (EBD), Elektron. Traktionskontrolle, Fahrassistenz-System: Antriebsmomentkontrolle (Torque Vectoring), Fahrassistenz-System: Aufmerksamkeits-Assistent, Fahrassistenz-System: Autonomer Notbrems-Assistent (AEB), Fahrassistenz-System: Berganfahrhilfe (Hill-Holder), Fahrassistenz-System: Fernlichtassistent (Intelligent Light System), Fahrassistenz-System: Spurhalteassistent, Fahrassistenz-System: Stauassistent, Fußgänger-Schutzsystem: Airbag für Fußgänger, Gepäckraumabdeckung / Rollo, Gepäckraumbeleuchtung, Getriebe Automatik - (9-Stufen), Getränkehalter vorn mit Abdeckung, Heckklappenbetätigung elektrisch, Heckleuchten LED, Heckscheibe heizbar, Heckspoiler, InControl Touch Pro Infotainment-System (10 Zoll Farbdisplay), InControl-Connect-Paket Pro, Innenspiegel mit Abblendautomatik, Isofix-Aufnahmen für Kindersitz im Fond, JaguarVoice Sprachsteuerung, Karosserie: 5-türig, Kindersicherung elektrisch, Klimaautomatik 2-Zonen, Kopf-Airbag-System (Windowbag), Lenkrad (Leder - R-Dynamic Emblem) mit Multifunktion, Leseleuchten im Fond, Lichtassistent (Coming Home, Leaving Home), Lufteinlassblende Chrom, Make-up-Spiegel im Fond beleuchtet, Mittelarmlehne vorn mit Ablagefach, Motor 2,0 Ltr. - 183 kW Turbo KAT, Navigationssystem Pro, Nebelschlussleuchte integriert, Park-Paket

(Einparkhilfe), Parkbremse elektronisch (EPB), Personalisierungssystem (Smart Settings), Radstand 2681 mm, Reifen-Reparaturset, Reifendruck-Kontrollsystem, Rückfahrkamera, Rücksitzlehne geteilt/klappbar, Schadstoffarm nach Abgasnorm Euro 6, Scheibenrahmen schwarz, Seitenairbag vorn, Smartphone-Paket, Sportsitze Leder, Stop-Start-Anlage, Taschenhaken im Gepäckraum, Türentriegelung automatisch (bei Unfall), Verzurrösen Koffer-/Laderaum, Warnanlage für Sicherheitsgurte

Automarkt Trier
Martinerfeld 30a, 54294 Trier
Tel.: +49 (0) 176 55 22 57 61, E-Mail: automarkttrier@gmail.com, Web: https://autohaus-carburg.de

Stand: 23.11.2026 08:43

Weitere Fahrzeugbilder









Automarkt Trier
Martinerfeld 30a, 54294 Trier
Tel.: +49 (0) 176 55 22 57 61, E-Mail: automarkttrier@gmail.com, Web: https://autohaus-carburg.de

Stand: 23.11.2026 08:43













Automarkt Trier
Martinerfeld 30a, 54294 Trier
Tel.: +49 (0) 176 55 22 57 61, E-Mail: automarkttrier@gmail.com, Web: https://autohaus-carburg.de

Stand: 23.11.2026 08:43




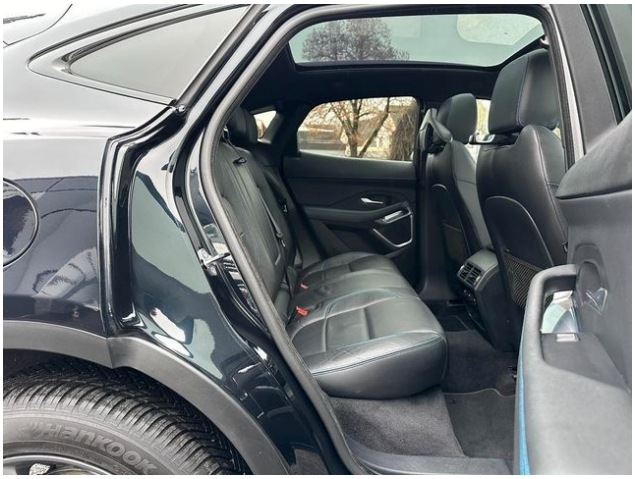




Automarkt Trier
An- und Verkauf




Automarkt Trier
An- und Verkauf
Öffnungszeiten:
Montag - Freitag: 09:00 - 17:00 Uhr
Samstag: 10:00 - 14:00 Uhr
Sonntag: geschlossen
Kontakt:
Telefon: +49 176 55 22 57 61
E-Mail: automarkttrier@gmail.com


Automarkt Trier
Wir kaufen Ihr Auto!
Top Preise - Faire Beratung
Tel.+49 176 55 22 57 61
automarkttrier@gmail.com


Automarkt Trier
An- und Verkauf


Automarkt Trier
An- und Verkauf
Ich bin frisch inseriert! Bilder folgen!

Automarkt Trier
Martinerfeld 30a, 54294 Trier
Tel.: +49 (0) 176 55 22 57 61, E-Mail: automarkttrier@gmail.com, Web: https://autohaus-carburg.de

Stand: 23.11.2026 08:43

Ansprechpartner für dieses Fahrzeug



Inhaber
Ramzi El Asmar
Tel.: +49 (0) 176 55 22 57 61
E-Mail.:
automarkttrier@gmail.com