Automarkt Trier
Martinerfeld 30a, 54294 Trier
Tel.: +49 (0) 176 55 22 57 61, E-Mail: automarkttrier@gmail.com, Web: https://autohaus-carburg.de

Stand: 24.11.2026 02:22

Hyundai i20 FIFA World Cup Edition!TÜV NEU!Bordcomputer!



Nr.: 57807297305184

7.199,00 €

(inkl.19% MwSt.)

Technische Daten

Marke:	Hyundai
Modell:	i20
Kategorie:	Kleinwagen
Fahrzeugart:	Gebrauchtfahrzeug
EZ:	06 / 2014
Hubraum:	1248 cm³
Leistung:	63kW (86 PS)
Kraftstoff:	Benzin
Airbag:	Front-, Seiten- und weitere Airbags
Klimatisierung:	Klimaanlage
Getriebe:	Schaltgetriebe
Farbe:	Schwarz
Herstellerfarbe:	BLACK DIAMOND
Innenraumfarbe:	Andere
Innenraumstoff:	Stoff
Kilometerstand:	23.888 km
Anzahl der Türen:	4/5
Serie:	FIFA World Cup EDITION
Preisbewertung:	Guter Preis
Anzahl der Sitze:	5
HSN / TSN:	5984 / AAS

Ausstattung

Metallic, Zentralverriegelung, Elektr. Fensterheber, Elektrische Wegfahrsperre, Servolenkung, Antiblockiersystem (ABS), Elektronisches Stabilitätsprogramm (ESP), Garantie, Bordcomputer, CD-Spieler, Isofix (Kindersitzbefestigung), Traktionskontrolle (ASR), Nichtraucher-Fahrzeug, Notbremsassistent, Alarmanlage, Allwetterreifen, Stahlfelgen, HU neu

Beschreibung

Herzlich Willkommen bei Automarkt Trier!

Verkauft wird ein schöner Hyundai I20, welcher sich optisch als auch technisch in einem guten Zustand befindet.

Unsere Serviceleistungen:

- **Inzahlungnahme des alten PKW möglich**
- **Lieferung innerhalb Deutschland nach Absprache**
- **Überführungskennzeichen und Zollkennzeichen zur sofortigen PKW-Mitnahme möglich**
- **Garantie gegen Aufpreis verhandelbar**
- **Finanzierung zu top Konditionen**

Unser kompetentes Team steht Ihnen gerne zur Seite und hilft Ihnen dabei, Ihr Traumauto besser kennenzulernen. Auf Anfrage senden wir Ihnen gerne alle Details der Serien- und Sonderausstattungen dieses Fahrzeuges zu. Das Traumauto noch nicht gefunden? Schauen Sie doch einfach in unserem Bestand nach. Sie sind der Meinung, dieser Wagen muss Ihnen gehören? Vereinbaren Sie heute noch einen Termin für die Probefahrt.

Unsere Öffnungszeiten:
Montag bis Freitag: 09:00 Uhr - 18:00 Uhr. Samstag: 10:00 Uhr - 14:00 Uhr.

Gerne können Sie uns unter dieser Nummer anrufen: 0176 55 22 57 61.

Irrtümer, Tippfehler sowie Zwischenverkauf vorbehalten.

Sonderausstattung:
Edition-Paket Silver, Handschuhfach mit Kühlfunktion, Mica-Lackierung / Mineraleffekt-Lackierung

Weitere Ausstattung:
3. Bremsleuchte, 4 Lautsprecher, Airbag Beifahrerseite abschaltbar, Airbag Fahrer-/Beifahrerseite, Aktive Kopfstützen vorn, Audiosystem: Radio mit CD-Player (MP3-fähig), Bordcomputer, Elektr. Bremskraftverteilung, Fernentriegelung Tank und/oder Heckklappe, Gegenlenkunterstützung (Vehicle Stability Management, VSM), Gepäckraumabdeckung / Rollo, Gurtstraffer, Heckscheibe heizbar, Heckscheibenwischer, Innenraumfilter: Pollenfilter, Isofix-Aufnahmen für Kindersitz, Karosserie: 5-türig, Kopf-Airbag-System, Kühlergrill Wagenfarbe, Leuchtweitenregelung, Motor 1,2 Ltr. - 63 kW 16V KAT, Rücksitzlehne geteilt/klappbar, Schadstoffarm nach Abgasnorm Euro 5, Seitenairbag vorn, Seitenaufprallschutz, Sicherheitsgurte vorn höhenverstellbar, Sitz vorn links höhenverstellbar, Sitzbezug / Polsterung: Stoff, Sonnenblenden mit Spiegel, Traktionskontrolle (TCS), Türgriffe innen verchromt

Automarkt Trier
Martinerfeld 30a, 54294 Trier
Tel.: +49 (0) 176 55 22 57 61, E-Mail: automarkttrier@gmail.com, Web: https://autohaus-carburg.de

Stand: 24.11.2026 02:22

Weitere Fahrzeugbilder

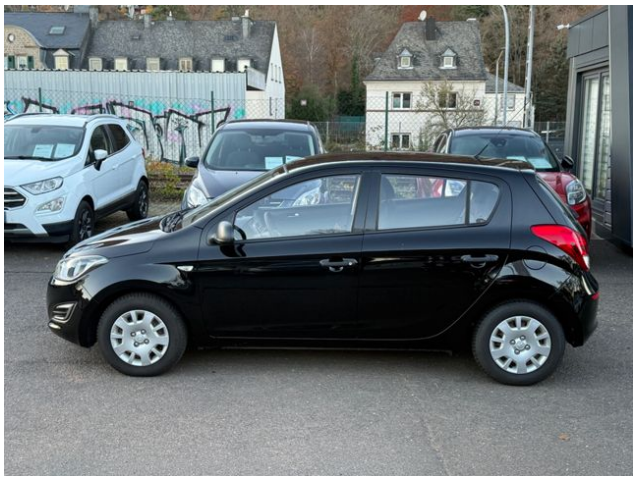







Automarkt Trier
Martinerfeld 30a, 54294 Trier
Tel.: +49 (0) 176 55 22 57 61, E-Mail: automarkttrier@gmail.com, Web: https://autohaus-carburg.de

Stand: 24.11.2026 02:22













Automarkt Trier
Martinerfeld 30a, 54294 Trier
Tel.: +49 (0) 176 55 22 57 61, E-Mail: automarkttrier@gmail.com, Web: https://autohaus-carburg.de

Stand: 24.11.2026 02:22





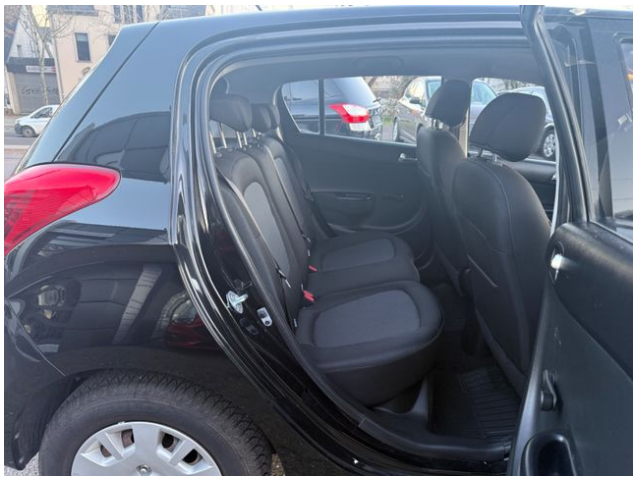


Automarkt Trier
Martinerfeld 30a, 54294 Trier
Tel.: +49 (0) 176 55 22 57 61, E-Mail: automarkttrier@gmail.com, Web: https://autohaus-carburg.de

Stand: 24.11.2026 02:22



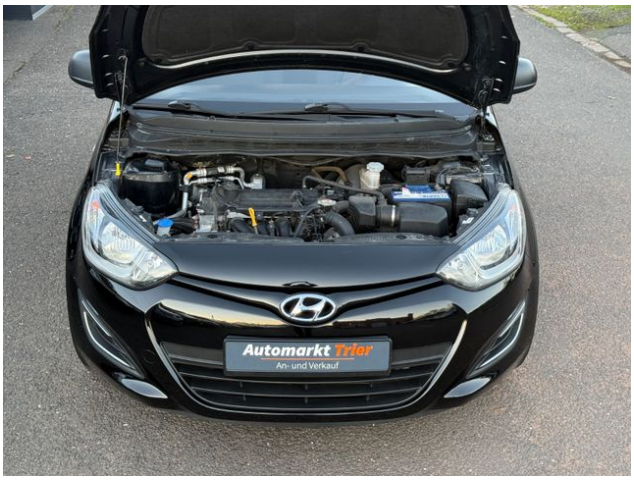

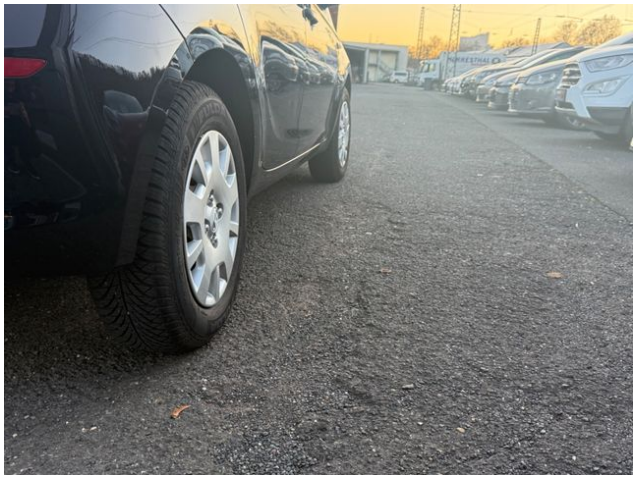

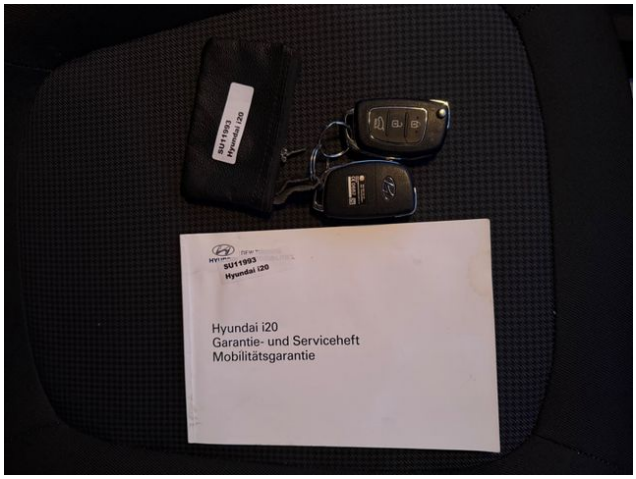





AUTOHAUS CARBURG

Werkstatt Prüfliste

Marke: Hyundai I20 FIN: 02090

	Kontrolliert	Erneuert		Kontrolliert	Erneuert
Motoröl	☒	☐	Steuerkette	☒	☐
Öl- Filter	☒	☐	Bremsflüssigkeit	☒	☐
Kühlwasser	☒	☐	Bremsscheiben + Beläge V	☒	☐
Scheibenwasser	☒	☐	Beläge H	☒	☐
Klimafilter	☒	☐	Scheibenwischer V + H	☒	☐
Luftfilter	☒	☐	Feder V + H	☒	☐
Zahnriemen	☐	☐	Reifen V + H	☒	☐
Zündkerzen	☒	☐			

Datum, Ort: 23.11.2026 Unterschrift:

Nikolaus-Otto-Straße 15
54439 Saarburg
Tel.: +49155 – 666 727 45
Kontakt@autohaus-carburg.de





Ansprechpartner für dieses Fahrzeug



Inhaber
Ramzi El Asmar
Tel.: +49 (0) 176 55 22 57 61
E-Mail.:
automarkttrier@gmail.com