Automarkt Trier
Martinerfeld 30a, 54294 Trier
Tel.: +49 (0) 176 55 22 57 61, E-Mail: automarkttrier@gmail.com, Web: https://autohaus-carburg.de

Stand: 23.11.2026 21:07

Ford Fiesta Cool & Connect! TÜV NEU! 1. Hand!



Nr.: 56724959082496

11.899,00 €

(inkl.19% MwSt.)

Technische Daten

Marke:	Ford
Modell:	Fiesta
Kategorie:	Kleinwagen
Fahrzeugart:	Gebrauchtfahrzeug
EZ:	04 / 2020
Hubraum:	999 cm³
Leistung:	70kW (95 PS)
Kraftstoff:	Benzin
Airbag:	Front-, Seiten- und weitere Airbags
Biegelicht:	Kurvenlicht
Pannenservice:	Pannenkit
Klimatisierung:	Klimaanlage
Tagfahrlicht:	Tagfahrlicht
Getriebe:	Schaltgetriebe
Farbe:	Blau
Innenraumfarbe:	Schwarz
Innenraumstoff:	Stoff
Kilometerstand:	37.707 km
Anzahl der Türen:	4/5
Parkassistent:	Hinten
Tempomat:	Tempomat
Serie:	Cool & Connect
Preisbewertung:	Guter Preis
Fahrzeughalter:	1
Anzahl der Sitze:	5
HSN / TSN:	8566 / BTQ

Ausstattung

Metallic, Leichtmetallfelgen, Zentralverriegelung, Elektr. Fensterheber, Elektrische Wegfahrsperre, Servolenkung, Antiblockiersystem (ABS), Elektronisches Stabilitätsprogramm (ESP), Navigationssystem, Scheckheftgepflegt, Partikelfilter, Garantie, Regensensor, Elektr. Seitenspiegel, Bluetooth, Bordcomputer, Freisprecheinrichtung, Multifunktionslenkrad, Isofix (Kindersitzbefestigung), Lichtsensor, Nebelscheinwerfer, Traktionskontrolle (ASR), Nichtraucher-Fahrzeug, Start/Stopp-Automatik, Spurhalteassistent, Notbremsassistent, Alarmanlage, Armlehne, Berganfahrassistent, Müdigkeitswarner, Notrufsystem, Reifendruckkontrolle, Sprachsteuerung, Touchscreen, USB, Allwetterreifen, AppleCarPlay, Android Auto, Musikstreamingintegriert, Geschwindigkeitsbegrenzer, HU neu

Beschreibung

Herzlich Willkommen bei Automarkt Trier!

Verkauft wird ein schöner Ford Fiesta, welcher sich optisch als auch technisch in einem guten Zustand befindet.

Unsere Serviceleistungen:

- **Inzahlungnahme des alten PKW möglich**
- **Lieferung innerhalb Deutschland nach Absprache**
- **Überführungskennzeichen und Zollkennzeichen zur sofortigen PKW-Mitnahme möglich**
- **Garantie gegen Aufpreis verhandelbar**
- **Finanzierung zu top Konditionen**

Unser kompetentes Team steht Ihnen gerne zur Seite und hilft Ihnen dabei, Ihr Traumauto besser kennenzulernen. Auf Anfrage senden wir Ihnen gerne alle Details der Serien- und Sonderausstattungen dieses Fahrzeuges zu. Das Traumauto noch nicht gefunden? Schauen Sie doch einfach in unserem Bestand nach. Sie sind der Meinung, dieser Wagen muss Ihnen gehören? Vereinbaren Sie heute noch einen Termin für die Probefahrt.

Unsere Öffnungszeiten:
Montag bis Freitag: 09:00 Uhr - 18:00 Uhr. Samstag: 10:00 Uhr - 14:00 Uhr.

Gerne können Sie uns unter dieser Nummer anrufen: 0176 55 22 57 61.

Irrtümer, Tippfehler sowie Zwischenverkauf vorbehalten.

Sonderausstattung:
Audio-Navigationssystem Ford SD (mit Ford SYNC), Radioempfang digital (DAB), Audiobedienung am Lenkrad, 7 Lautsprecher, Vorrüstung Mobiltelefon/Handy mit Bluetooth-/USB-Schnittstelle, AUX-IN-Anschluss, FordPass Connect inkl. eCall, Ford SYNC 3 mit Navigation, Farbdisplay (8 Zoll), Eco-Anzeige für verbrauchsoptimiertes Fahren (EcoCoach), Schaltpunktanzeige, Fahrassistenz-Paket, Außenspiegel elektr. anklappbar, Bodenleuchte im Außenspiegel, Einparkhilfe hinten, Metallic-Lackierung

Weitere Ausstattung:
Airbag Beifahrerseite abschaltbar, Außenspiegel elektr. anklappbar, Bodenleuchte im Außenspiegel, Außenspiegel elektr. verstell- und heizbar, Außenspiegel Wagenfarbe, Blinkleuchte in Außenspiegel integriert, Bord-/Verbrauchscomputer, Einparkhilfe hinten, Elektr. Bremskraftverteilung (EBD), Energierückgewinnung (Smart Regenerative Charging), Fensterheber elektrisch vorn + hinten mit Komfortschließung, Fußmatten Velours - vorn, Geschwindigkeits-Begrenzeranlage, Innenraumfilter: Staub- und Pollenfilter, Intelligent Protection System (IPS), Airbag Fahrer-/Beifahrerseite, Kopf-Schulter-Airbag vorn und hinten, Seitenairbag vorn, 3-Punkt-Sicherheitsgurt hinten, Gurtstraffer, Isofix-Aufnahmen für Kindersitz, Karosserie: 5-türig, Kopfstützen hinten mechan. verstellbar (3 Stück), Kühlergrill schwarz, Lenksäule (Lenkrad) höhen-/längsverstellbar, Mittelkonsole, Getränkehalter vorn, Motor 1,0 Ltr. - 70 kW EcoBoost KAT, Otto-Partikelfilter (OPF), Reifen-Reparaturkit, Rücksitz geteilt, Rücksitzlehne klappbar, Schadstoffarm nach Abgasnorm Euro 6, Schadstoffarm nach Abgasnorm Euro 6d-TEMP, Innenspiegel mit Abblendautomatik, Scheinwerfer mit Ausschaltverzögerung, Scheinwerfer-Assistent mit Tag-/Nachtsensor, Sitz vorn links höhenverstellbar, Sonnenblende links mit Spiegel, Sonnenblende rechts mit Spiegel, Stahlfelgen 6,5x16, Start/Stop-Anlage, Stoßfänger Wagenfarbe, Türgriffe außen Wagenfarbe, Verglasung getönt, Warnanlage für Sicherheitsgurte hinten, Scheinwerfer mit Begrüßungsfunktion

Automarkt Trier
Martinerfeld 30a, 54294 Trier
Tel.: +49 (0) 176 55 22 57 61, E-Mail: automarkttrier@gmail.com, Web: https://autohaus-carburg.de

Stand: 23.11.2026 21:07

Weitere Fahrzeugbilder










Automarkt Trier
Martinerfeld 30a, 54294 Trier
Tel.: +49 (0) 176 55 22 57 61, E-Mail: automarkttrier@gmail.com, Web: https://autohaus-carburg.de

Stand: 23.11.2026 21:07



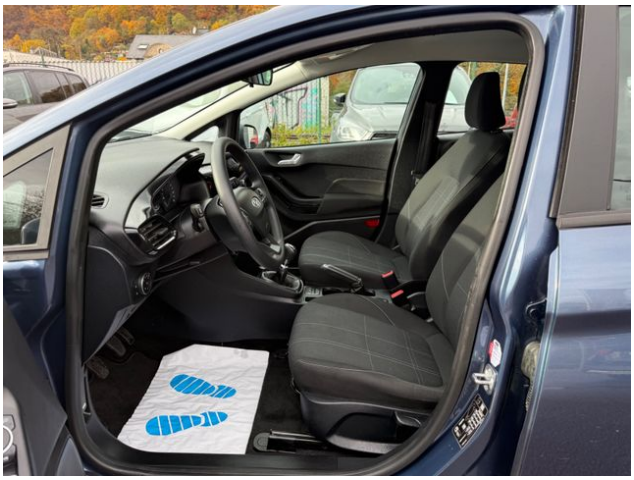









Automarkt Trier
Martinerfeld 30a, 54294 Trier
Tel.: +49 (0) 176 55 22 57 61, E-Mail: automarkttrier@gmail.com, Web: https://autohaus-carburg.de

Stand: 23.11.2026 21:07











Automarkt Trier
An- und Verkauf

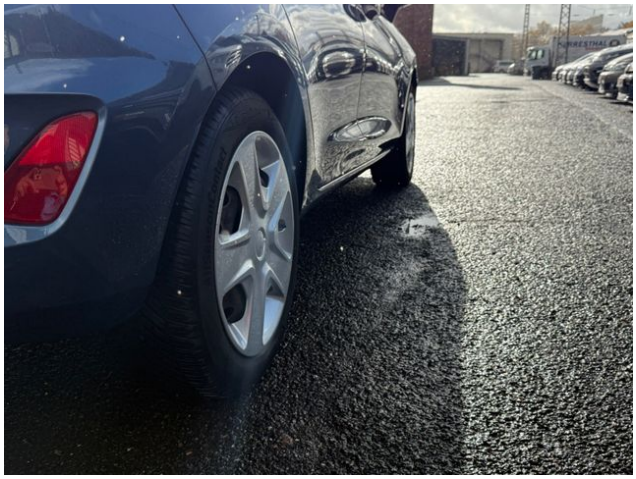

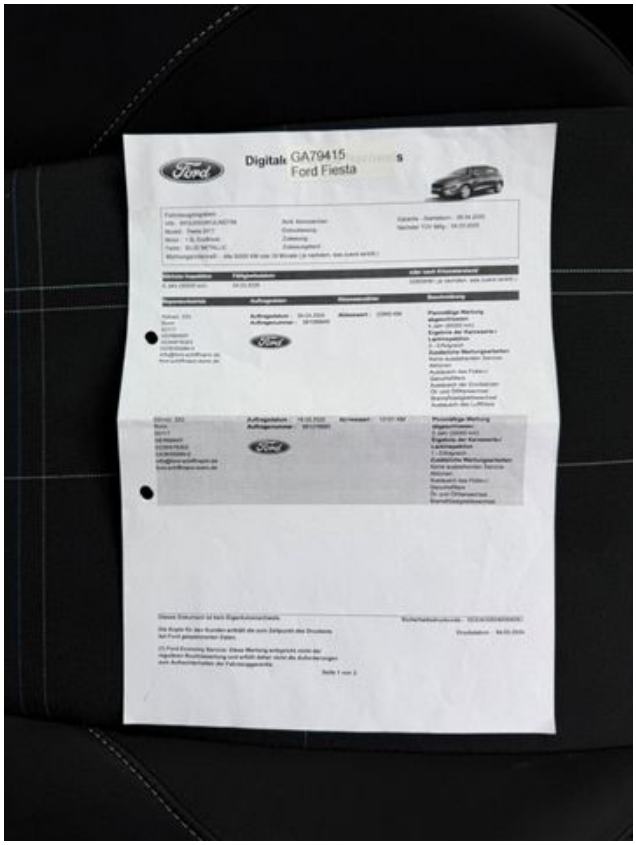
Digitale GA79415
Ford Fiesta


Ford

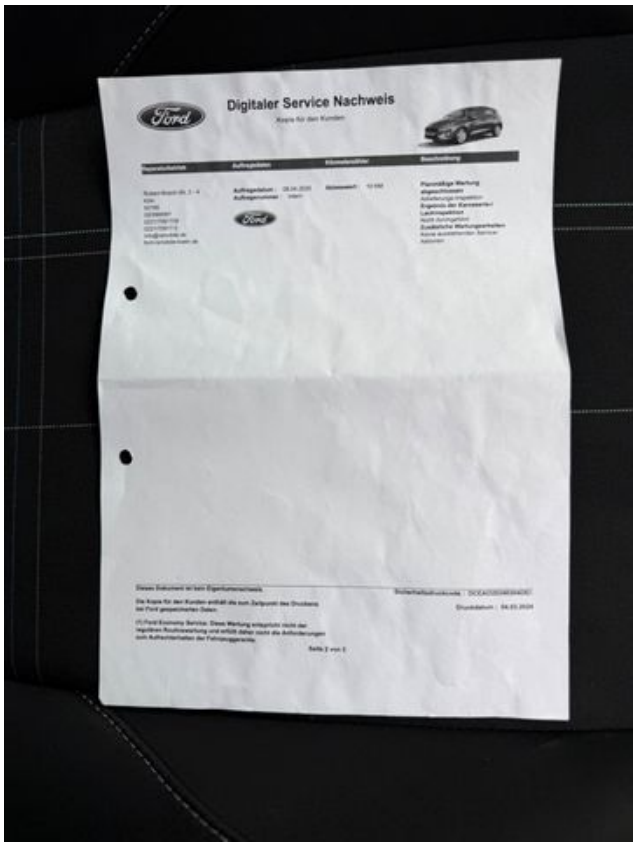
Digitaler Service Nachweis


AUTOHAUS
CARBURG
Werkstatt Prüfliste
Marke: Ford Fiesta
FIN: 82788
Kontrolliert
Erneuert
Motoröl
Öl- Filter
Kühlwasser
Scheibenwasser
Klimafilter
Luftfilter
Zahnriemen
Zündkerzen
Steuerkette
Bremsflüssigkeit
Bremsscheiben + Beläge V
Beläge V
Scheibenwischer V + H
Feder V + H
Reifen V + H
Datum, Ort: 17.11.2026
Nikolaus-Otto-Straße 15
54439 Saarburg
Tel.: +49155 – 666 727 45
Kontakt@autohaus-carburg.de


Automarkt Trier
An- und Verkauf


Automarkt Trier
An- und Verkauf
Öffnungszeiten:
Montag - Freitag: 09:00 - 17:00 Uhr
Samstag: 10:00 - 14:00 Uhr
Sonntag: geschlossen
Kontakt:
Telefon: +49 176 55 22 57 61
E-Mail: automarkttrier@gmail.com


Automarkt Trier
Wir kaufen Ihr Auto!
Top Preise - Faire Beratung
Tel.+49 176 55 22 57 61
automarkttrier@gmail.com

Automarkt Trier
Martinerfeld 30a, 54294 Trier
Tel.: +49 (0) 176 55 22 57 61, E-Mail: automarkttrier@gmail.com, Web: https://autohaus-carburg.de

Stand: 23.11.2026 21:07

Ansprechpartner für dieses Fahrzeug



Inhaber
Ramzi El Asmar
Tel.: +49 (0) 176 55 22 57 61
E-Mail.:
automarkttrier@gmail.com