Automarkt Trier
Martinerfeld 30a, 54294 Trier
Tel.: +49 (0) 176 55 22 57 61, E-Mail: automarkttrier@gmail.com, Web: https://autohaus-carburg.de

Stand: 27.10.2026 20:04

BMW X1 xDrive 18d! Automatik! Tempomat!

Nr.: 52990599257184

7.499,00 €

(inkl.19% MwSt.)

Technische Daten

Marke:	BMW
Modell:	X1
Kategorie:	SUV/Geländewagen/Pickup
Fahrzeugart:	Gebrauchtfahrzeug
EZ:	04 / 2013
Hubraum:	1995 cm³
Leistung:	105kW (143 PS)
Kraftstoff:	Diesel
Airbag:	Front-, Seiten- und weitere Airbags
Pannenservice:	Pannenkit
Klimatisierung:	2-Zonen-Klimaautomatik
Getriebe:	Automatik
Farbe:	Schwarz
Herstellerfarbe:	SCHWARZ II
Innenraumfarbe:	Schwarz
Innenraumstoff:	Stoff
Kilometerstand:	343.500 km
Anzahl der Türen:	4/5
Tempomat:	Tempomat
Serie:	xDrive 18 d
Preisbewertung:	Ohne Bewertung
Fahrzeughalter:	2
Anzahl der Sitze:	5
HSN / TSN:	0005 / AQA

Ausstattung

Metallic, Leichtmetallfelgen, Zentralverriegelung, Elektr. Fensterheber, Elektrische Wegfahrsperre, Servolenkung, Antiblockiersystem (ABS), Elektronisches Stabilitätsprogramm (ESP), Navigationssystem, Sitzheizung, Partikelfilter, Biodieselgeeignet, Garantie, Regensensor, Elektr. Seitenspiegel, Bluetooth, Bordcomputer, CD-Spieler, Freisprecheinrichtung, Multifunktionslenkrad, Isofix (Kindersitzbefestigung), Nebelscheinwerfer, Traktionskontrolle (ASR), Nichtraucher-Fahrzeug, Start/Stopp-Automatik, Dachreling, Alarmanlage, Armlehne, Beheizbares Lenkrad, Berganfahrassistent, Lederlenkrad, Notrufsystem, Reifendruckkontrolle, Sprachsteuerung, USB, Winterreifen, Innenspiegelautom. abblendend, Geschwindigkeitsbegrenzer

Beschreibung

Herzlich Willkommen bei Automarkt Trier!

Verkauft wird ein schöner BMW X1, welcher sich optisch als auch technisch in einem guten Zustand befindet.

Das Fahrzeug hat einen tatsächlichen Kilometerstand von 343000 km.

Die Steuerkette des Fahrzeugs wurde erneuert.

Verkauf bevorzugt für Export.

Unsere Serviceleistungen:

- **Inzahlungnahme des alten PKW möglich**
- **Lieferung innerhalb Deutschland nach Absprache**
- **Überführungskennzeichen und Zollkennzeichen zur sofortigen PKW-Mitnahme möglich**
- **Garantie gegen Aufpreis verhandelbar**
- **Finanzierung zu top Konditionen**

Unser kompetentes Team steht Ihnen gerne zur Seite und hilft Ihnen dabei, Ihr Traumauto besser kennenzulernen. Auf Anfrage senden wir Ihnen gerne alle Details der Serien- und Sonderausstattungen dieses Fahrzeuges zu. Das Traumauto noch nicht gefunden? Schauen Sie doch einfach in unserem Bestand nach. Sie sind der Meinung, dieser Wagen muss Ihnen gehören? Vereinbaren Sie heute noch einen Termin für die Probefahrt.

Unsere Öffnungszeiten:
Montag bis Freitag: 09:00 Uhr - 18:00 Uhr. Samstag: 10:00 Uhr - 14:00 Uhr.

Gerne können Sie uns unter dieser Nummer anrufen: 0176 55 22 57 61.

Irrtümer, Tippfehler sowie Zwischenverkauf vorbehalten.

Sonderausstattung:
Ablage-Paket, Audio-Navigationssystem Business, Audiosystem BMW Professional (Radio/CD-Player MP3-fähig), Freisprecheinrichtung Bluetooth mit USB-/Audio-Schnittstelle, Dachreling, Dachreling schwarz, Freisprecheinrichtung Bluetooth mit erweiterte Smartphone-Anbindung, Klimaautomatik mit autom. Umluft-Control, Lenkrad heizbar, Licht-Paket, Multifunktion für Lenkrad, Service-System: ConnectedDrive Services, Service-System: Intelligenter Notruf inkl. TeleServices, Sitzheizung vorn, Sprachbediensystem

Weitere Ausstattung:
Airbag Fahrer-/Beifahrerseite, AUX-IN-Anschluss (AUX-IN), Außenspiegel elektr. verstell- und heizbar, Außenspiegel Wagenfarbe, Außentemperaturanzeige, Blinkleuchten Weiß, Bordcomputer, Bremsenergierückgewinnung (Rekuperationssystem), Check-Control-System, Dynamische Tractions Control (DTC), Fensterheber elektrisch vorn + hinten, Heckleuchten LED, Heckscheibenwischer, Innenausstattung: Interieurleisten Satin-Silber, Isofix-Aufnahmen für Kindersitz an Rücksitz, Karosserie: 5-türig, Kopf-Airbag-System hinten, Kopf-Airbag-System vorn, Lenksäule (Lenkrad) mechan. verstellbar, Modellpflege, Motor 2,0 Ltr. - 105 kW Turbodiesel KAT, Nichtraucher-Paket, Radstand 2760 mm, Rücksitzlehne geteilt/klappbar, Schadstoffarm nach Abgasnorm Euro 5, Schalt-/Wählhebelgriff Leder, Schaltpunktanzeige, Scheibenwaschdüsen heizbar, Seitenairbag vorn, Sitzbezug / Polsterung: Stoff Elektra, Sitze vorn mechanisch verstellbar, Sitze vorn höhenverstellbar, Start/Stop-Anlage (Funktion), Wärmeschutzverglasung getönt

Weitere Fahrzeugbilder

Automarkt Trier
Martinerfeld 30a, 54294 Trier
Tel.: +49 (0) 176 55 22 57 61, E-Mail: automarkttrier@gmail.com, Web: https://autohaus-carburg.de

Stand: 27.10.2026 20:04

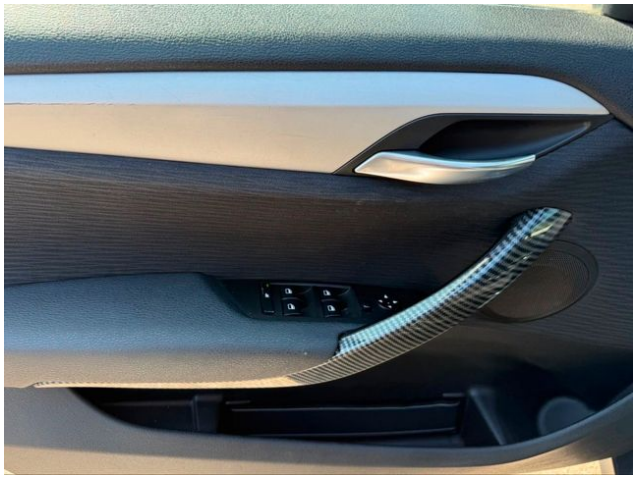

ECO PRO

Automarkt Trier
Martinerfeld 30a, 54294 Trier
Tel.: +49 (0) 176 55 22 57 61, E-Mail: automarkttrier@gmail.com, Web: https://autohaus-carburg.de

Stand: 27.10.2026 20:04

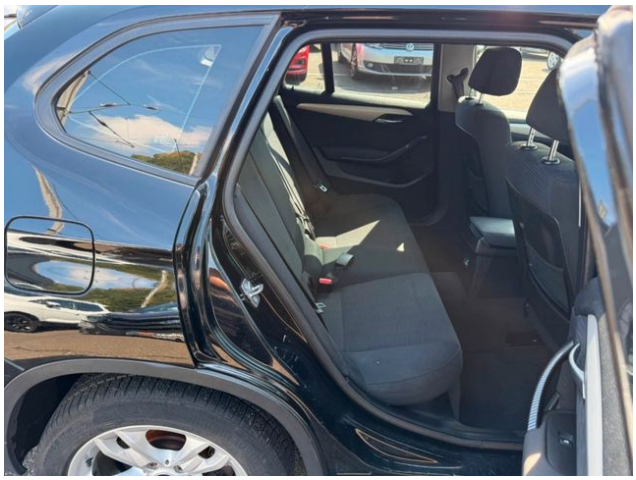

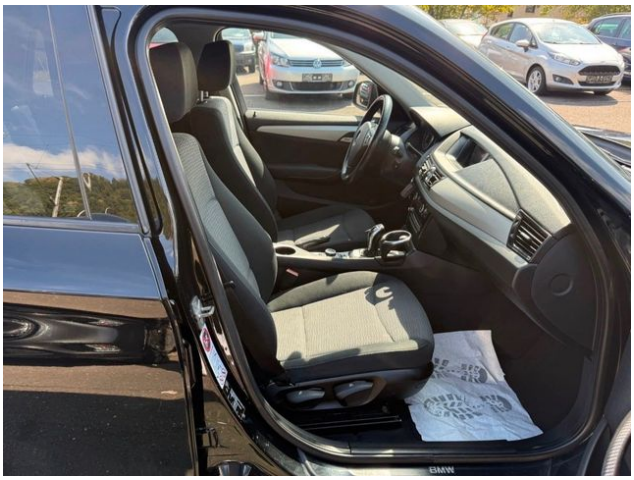

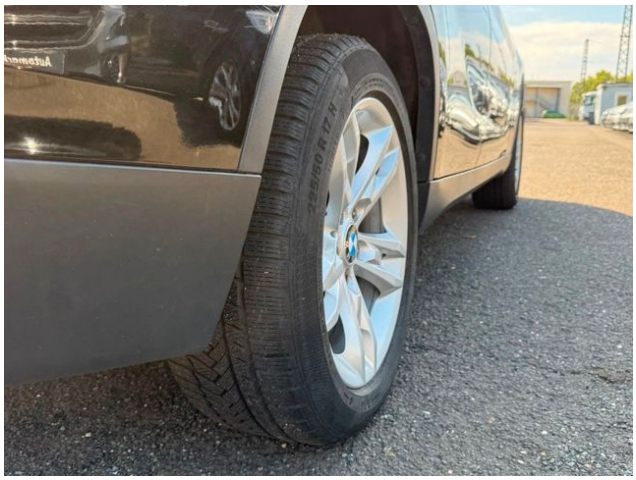

AUTOHAUS CARBURG

Werkstatt Prüfliste

Marke: BMW X1
FIN: 7083

	Kontrolliert	Erneuert		Kontrolliert	Erneuert
Motoröl	☐	☒	Steuerkette	☐	☒
Öl- Filter	☐	☒	Bremsflüssigkeit	☒	☐
Kühlwasser	☐	☒	Bremsscheiben + Beläge V	☒	☐
Scheibenwasser	☐	☒	Beläge V	☒	☐
Klimafilter	☒	☐	Scheibenwischer V + H	☒	☐
Luftfilter	☒	☐	Feder V + H	☒	☐
Zahnriemen	☐	☐	Reifen V + H	☒	☐
Zündkerzen	☒	☐			

Datum, Ort: 26.08.2026

Unterschrift: _____

Nikolaus-Otto-Straße 15
54439 Saarburg
Tel.: +49155 – 666 727 45
Kontakt@autohaus-carburg.de

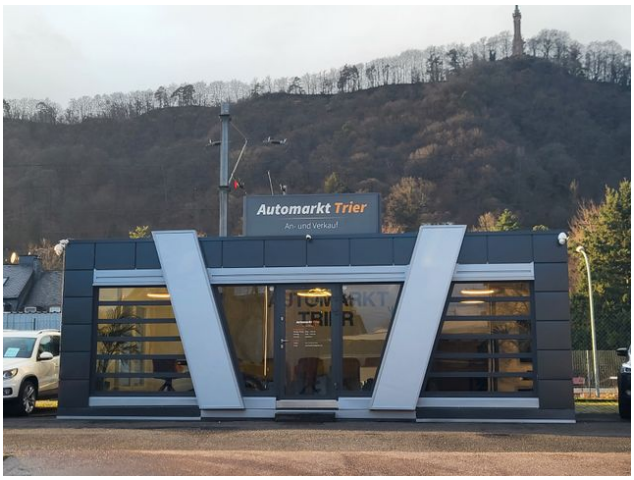

Automarkt Trier

An- und Verkauf

Öffnungszeiten:

Montag - Freitag:	09:00 - 17:00 Uhr
Samstag:	10:00 - 14:00 Uhr
Sonntag:	geschlossen

Kontakt:

Telefon:	+49 176 55 22 57 61
E-Mail:	automarkttrier@gmail.com

Automarkt Trier

Wir kaufen Ihr Auto!

Top Preise - Faire Beratung

Tel.+49 176 55 22 57 61

automarkttrier@gmail.com

Ansprechpartner für dieses Fahrzeug

Inhaber
Ramzi El Asmar
Tel.: +49 (0) 176 55 22 57 61
E-Mail.:
automarkttrier@gmail.com